

- ### SOLO RURAL
- ESPAÇO AGRÍCOLA**
    - ÁREA AGRÍCOLA COMPLEMENTAR
    - ÁREA AGRÍCOLA CONDICIONADA
  - ESPAÇO FLORESTAL**
    - ESPAÇO FLORESTAL DE PRODUÇÃO
    - ESPAÇO FLORESTAL SILVO-PASTORIL
    - ESPAÇO FLORESTAL DE PROTEÇÃO
    - ÁREA FLORESTAL INTEGRADA NO PROJECTO SUBSIDIADO DE CAMPESINHO
    - PERÍMETROS PECUÁRIOS
  - ESPAÇO DE EXPLORAÇÃO MINEIRA**
    - ÁREA LICENCIADA
    - ÁREA POTENCIAL
    - ESPAÇO NATURAL
    - ESPAÇO CULTURAL
  - ESPAÇO DE ACTIVIDADES COMPATIVAS**
    - EXISTENTE
      - UNIDADE DE TURISMO EM ESPAÇO RURAL
      - ÁREA DE N.º Srg. DO CASTELO
      - ÁREA DE TABAÇO
      - PARQUE DE CAMPISMO DA TRAVANCA
      - CENTRO HÍPICO DO MEZO
    - PROPOSTA
      - ÁREA DO EXTREMO
      - PARQUE DE CAMPISMO DE LOUREDA
      - ÁREA DE SABONIA
      - ÁREA DA MIRANDA
      - PRIMA FLUVIAL DE JOLDA S. PAIO
      - ÁREA DA ESTAÇÃO VITIVÍCOLA
      - ÁREA DAS PORTAS DO PNPQ - PORTA DO MEZO
      - CAMPO DE GOLFE DO MEZO
      - ÁREA DE PARADELA
  - ESPAÇO DE INFRA-ESTRUTURAS**
    - CORREDORES VIÁRIOS
      - RODEI: RODOVIÁRIA NACIONAL
      - VIA ARTERIAL - existente
      - VIA COLECTORA - existente
      - VIA PROPOSTA
      - REDE RODOVIÁRIA MUNICIPAL
      - ESTRADAS E CAMINHOS MUNICIPAIS - existente
    - ABASTECIMENTO DE ÁGUA
      - DEPÓSITO - existente
      - DEPÓSITO - proposto
      - ESTAÇÃO ELEVATÓRIA - existente
      - ESTAÇÃO ELEVATÓRIA - proposta
      - ESTAÇÃO DE TRATAMENTO DE ÁGUA - existente
      - ESTAÇÃO DE TRATAMENTO DE ÁGUA - proposta
      - CÂMARA DE PERDA DE CARGA
    - ÁGUAS RESIDUAIS
      - ESTAÇÃO ELEVATÓRIA - existente
      - ESTAÇÃO ELEVATÓRIA - proposta
      - ESTAÇÃO DE TRATAMENTO DE ÁGUAS RESÍDUAS
      - RETR: RESÍDUOS SÓLIDOS
      - ETRS: ESTAÇÃO DE TRANSFERÊNCIA DE RESÍDUOS SÓLIDOS URBANOS DO SISTEMA MULTIMUNICIPAL DO VALE DO LIMA E BAIXO CAJADO
      - RASU: RECUPERAÇÃO AMBIENTAL E SELAGEM DA LIXEIRA DE ARCOS DE VALDEVEZ
    - OUTRAS INFRA-ESTRUTURAS
      - HELIPORTO
      - PARQUE ESCÓLICO - existente
      - ESTAÇÃO ELEVATÓRIA - proposta
      - PARQUE ESCÓLICO - proposto
  - ZONAS AMEAÇADAS PELAS CHEIAS**
  - ESTRUTURA ECOLÓGICA EM SOLO RURAL** (avaliação complementar na carta A2 - Estrutura Ecológica Municipal)

- ### SOLO URBANO
- ESPAÇO URBANIZADO**
    - AGLOMERADO DA SEDE DE CONCELHO
    - AGLOMERADO DO SOUTO
    - AGLOMERADO ESTRUTURANTE
    - ÁREA INDUSTRIAL
      - A11: ÁREA INDUSTRIAL DE PAÇO
      - A12: ÁREA INDUSTRIAL DE PADREIRO
      - A13: ÁREA INDUSTRIAL DE MUGUEIRAS (TABAÇO/SOUTO)
    - ÁREA DE EQUIPAMENTOS EXISTENTE
    - ÁREA TURÍSTICA
      - 1: ÁREA TURÍSTICA DE N.º Srg. DA PENEDA
  - ESPAÇO CUJA URBANIZAÇÃO SEJA POSSÍVEL PROGRAMAR**
    - ÁREA EMPRESARIAL
    - ÁREA EMPRESARIAL DE PAÇO
    - ÁREA EMPRESARIAL DE PADREIRO
    - ÁREA EMPRESARIAL DE MUGUEIRAS (TABAÇO/SOUTO)
    - ÁREA EMPRESARIAL DE VILELA
    - ÁREA PARA EQUIPAMENTOS
    - ÁREA TURÍSTICA
      - ÁREA TURÍSTICA DE S. COSME E S. DAMIÃO
      - ÁREA TURÍSTICA DE AGUA
      - ÁREA TURÍSTICA DE PADREIRO (S. SALVADOR)
      - ÁREA TURÍSTICA DO PAÇO DE GIELA
      - ÁREA TURÍSTICA DA ESTAÇÃO VITIVÍCOLA
  - ZONAS AMEAÇADAS PELAS CHEIAS**
  - ESTRUTURA ECOLÓGICA EM SOLO URBANO** (avaliação complementar na carta A2 - Estrutura Ecológica Municipal)

- ### ÁREA ABRANGIDA POR PLANOS DE ORDENAMENTO EFICAZES
- POD/AT: PLANO DE ORDENAMENTO DAS ALBUFERAS DE TOUVELO E ALTO LINDOSO
  - POP/PP: PLANO DE ORDENAMENTO DO PARQUE NACIONAL DA PENEDA-GERES
  - PU: PLANO DE ORDENAMENTO DA SEDE DE CONCELHO
  - PP/URCH: PLANO DE FORMENOR DE RENOVACÃO URBANA DO CENTRO HISTÓRICO DE ARCOS DE VALDEVEZ
  - PPSP: PLANO DE FORMENOR DE SALVAGUARDA E RENOVACÃO URBANA DE S. PAIO
  - AI1: PLANO DE FORMENOR DA ZONA INDUSTRIAL DE PAÇO
- ### UNIDADES OPERATIVAS DE PLANEAMENTO E GESTÃO
- B: AGLOMERADOS ESTRUTURANTES DE MONTANHA - BRANDAS
  - AS: AGLOMERADO DO SOUTO
  - AP: ÁREA PROTEGIDA DE SISTELO
- ### ÁREA DE AMBIENTE NATURAL DO PNPQ
- ZONA DE PROTECÇÃO TOTAL
  - ZONA DE PROTECÇÃO PARCIAL
  - ZONA DE PROTECÇÃO COMPLEMENTAR
- ### LIMITES ADMINISTRATIVOS
- (Carta Administrativa Oficial de Portugal - CADP V.04)
- ++: DE FRONTEIRA
  - + -: DE CONCELHO

- A1** - ÁREA AGRÍCOLA COMPLEMENTAR: delimitação da área a reclassificar para área empresarial (0,7 ha)
- A2** - ÁREA AGRÍCOLA COMPLEMENTAR: delimitação da área a reclassificar para área empresarial (1,3 ha)
- F1** - ESPAÇO FLORESTAL DE PROTECÇÃO: delimitação da área a reclassificar para área empresarial (0,5 ha)
- F2** - ESPAÇO FLORESTAL DE PROTECÇÃO: delimitação da área a reclassificar para área empresarial (2,2 ha)
- F3** - ESPAÇO FLORESTAL DE PRODUÇÃO: delimitação da área a reclassificar para área empresarial (1,8 ha)

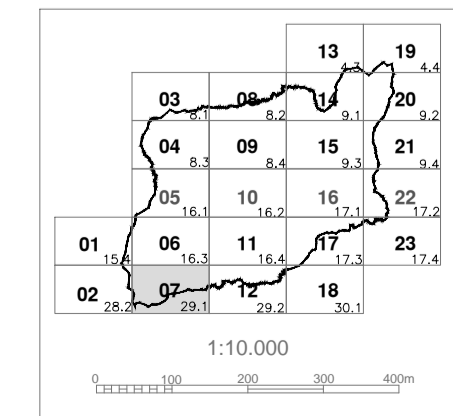

## PROPOSTA DE ALTERAÇÃO AO PLANO DIRECTOR MUNICIPAL DE ARCOS DE VALDEVEZ



EPUR-ASSESSORAS DE URBANISMO E ARQUITECTURA, LDA

# A1 07

PLANTA DE ORDENAMENTO DELIMITAÇÃO DAS ÁREAS A RECLASSIFICAR

fevereiro 2015