

MUNICÍPIO DE ARCOS DE VALDEVEZ
CÂMARA MUNICIPAL
EDITAL

Alterações de Trânsito e Condicionamento de Acessos ao Recinto
Festas de Nossa Senhora da Lapa

Dos dias 05 a 12 de Agosto de 2018, nos horários definidos no presente Edital, irão ocorrer alterações ao sentido do trânsito e condicionamento de acessos a veículos na vila de Arcos de Valdevez, motivados pelas Festas em Honra de Nossa Senhora da Lapa.

Apesar do condicionamento de veículos ao recinto, está garantido o acesso a veículos de emergência, acesso a moradores, organização, comerciantes e pessoas portadoras de deficiências.

Para aceder ao recinto será necessária a apresentação, no anel ou perímetro de segurança de dístico de autorização para o controlo e permissão de acesso.

O dístico será disponibilizado a todos os moradores que o requeiram junto da Folia, entidade organizadora das Festas, na Loja 3 - Avenida Recontro de Valdevez.

É totalmente restrito o acesso a veículos na área do espetáculo, excetuando-se os veículos de emergência.

Considera-se “anel ou perímetro de segurança” a delimitação física do espaço exterior do recinto, ou local delimitado pela organização para realização do evento.

Considera-se “área de espetáculo” a superfície onde se desenrola o espetáculo destinado ao público, incluindo as zonas de proteção.

Considera-se “recinto” o conjunto de terrenos ou construções e instalações, ainda que provisórias, destinadas ao espetáculo, compreendendo os espaços reservados ao público e ao estacionamento de viaturas, confinado ou delimitado em regra com acesso controlado e condicionado.

DELIMITAÇÕES DE ZONAS DO EVENTO

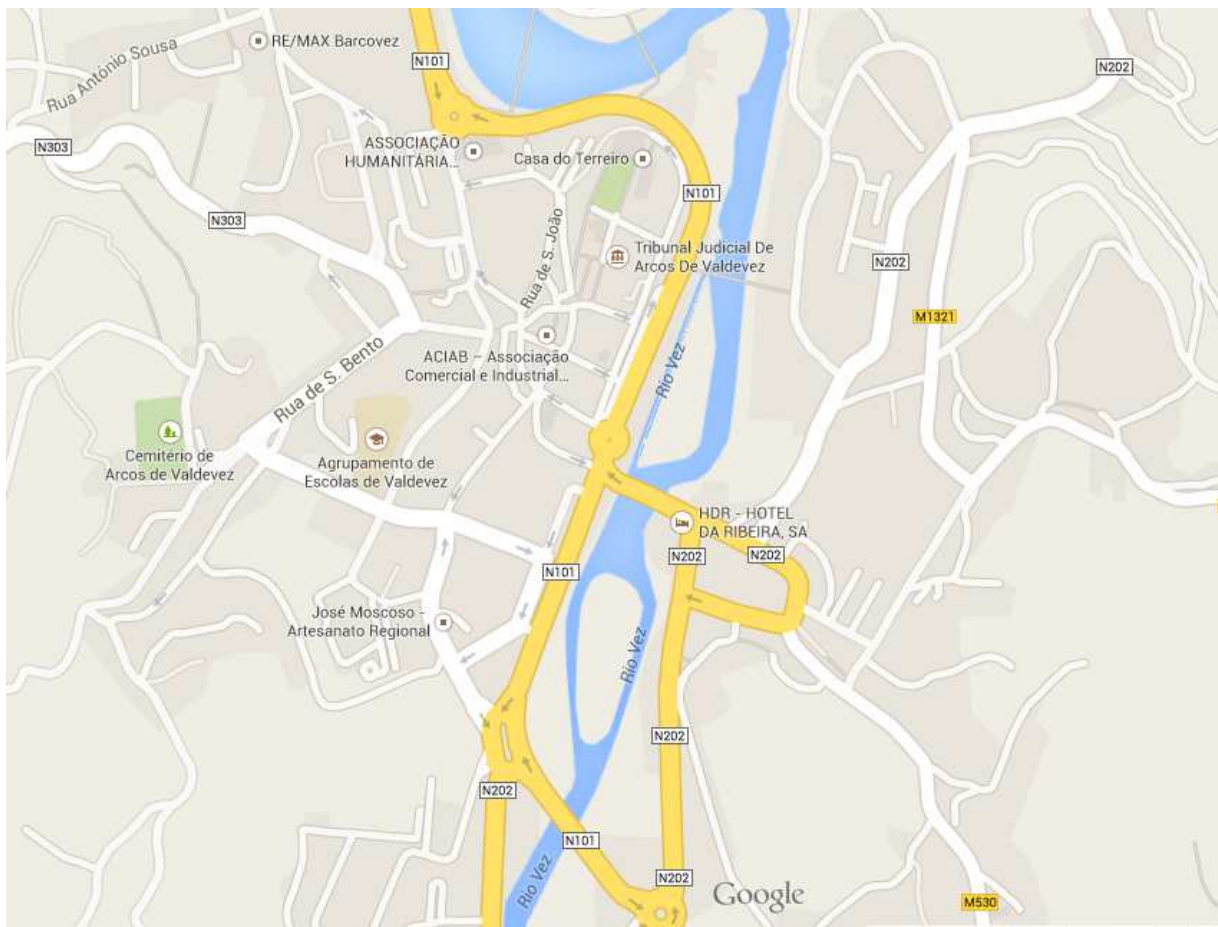

“Zona de Espetáculo”

“Zona de Espetáculo”

“Recinto”

“Anel ou perímetro de segurança”

ALTERAÇÕES AO SENTIDO DE TRÂNSITO PARA PORTADORES DE DÍSTICO

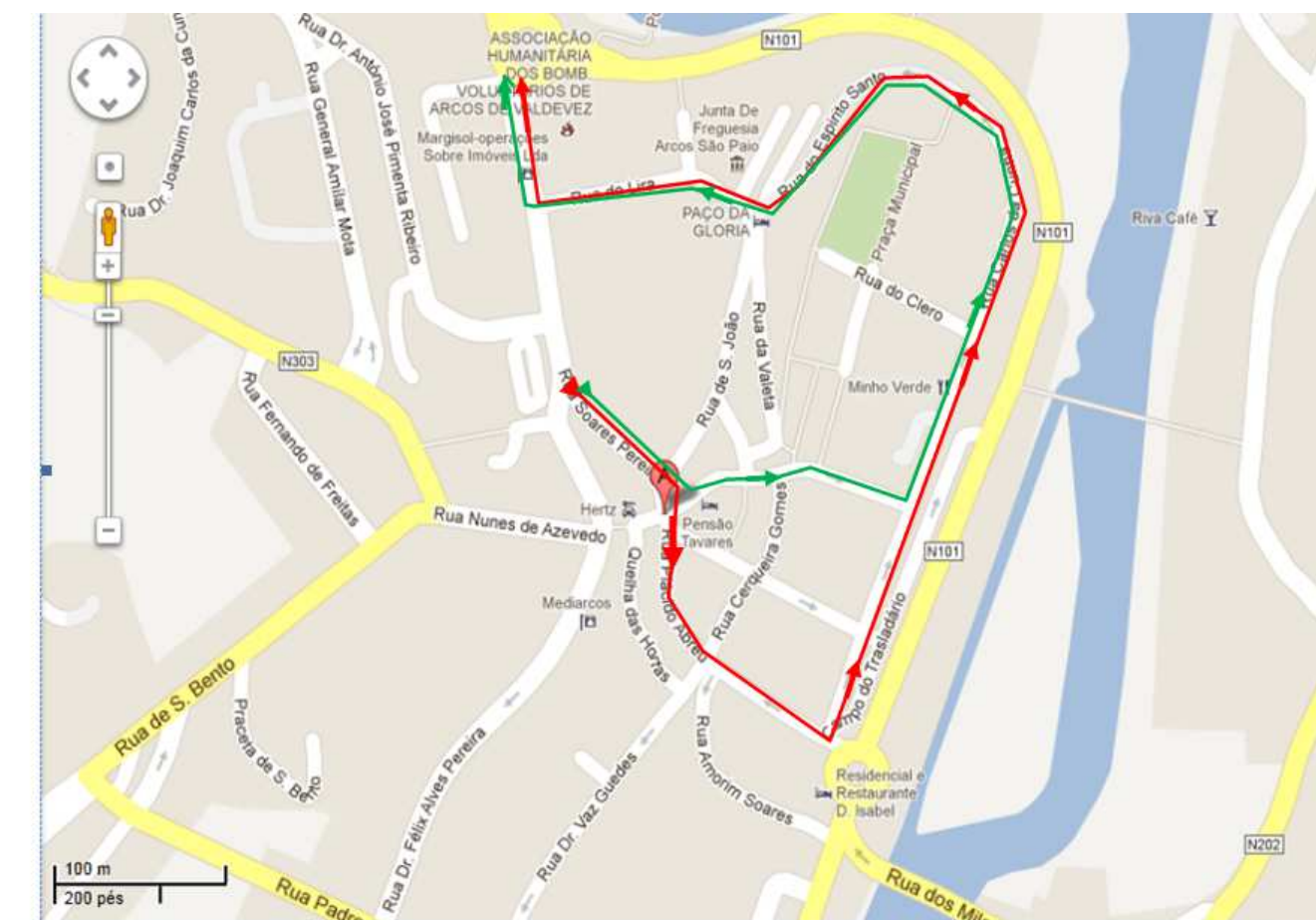

— Exemplo: Moradores da Rua Dr. Mário Júlio Brito Almeida Costa, Quelha das Hortas e Rua Plácido Abreu / Rua Conselheiro Pedro Brito

Exemplo: Os moradores da Rua do Clero, Praça Municipal, Rua Carlos da Cunha, Largo da Valeta, Rua do Lira, Rua Praça, e Largo da Lapa

O CONDICIONAMENTO E ALTERAÇÕES AO TRÂNSITO E A PROIBIÇÃO DE ESTACIONAMENTO NOS LOCAIS A SEGUIR INDICADOS, TERÁ EFEITOS NOS DIAS E HORÁRIOS DEFINIDOS NESTE EDITAL.

Dias 5, 6, 7, 8 e 9 de Agosto de 2018 - Domingo a Quinta-Feira

Acesso Condicionado a veículos no anel ou perímetro de segurança do recinto entre as :

**Rotunda da Família e a Rotunda do Chafariz (Campo Trasladário): 14:00h às 04:00h;
Rotunda do Chafariz e a Rotunda da Ponte Nova; das 20.00h às 04:00 horas**

O Controlo de Acessos será efetuado no perímetro de segurança, sendo o acesso concedido a organização, moradores e pessoas autorizadas, nos termos do n.º 3 e 4 do art.º 9 da lei 34/2013 de 16 de Maio e do n.º 6 do art.º 18 da Lei 34/2013 de 16 de Maio, nos seguintes locais:

- Avenida Dr. Mário Soares
- Avenida Recontro de Valdevez
- Rua Amorim Soares
- Alameda Dr. Francisco Sá Carneiro

Estacionamento Proibido, entre as 14:00h e as 04:00h, nos seguintes locais:

- Parque de Estacionamento Augusto Cristina (junto à Azenha)
- Parque de Estacionamento junto ao DNA.

Dia 10 de Agosto de 2018 – Sexta-Feira

Acesso Condicionado a veículos no anel ou perímetro de segurança do recinto entre as:

**Rotunda da Família e a Rotunda do Chafariz (Campo Trasladário): 14:00h às 06:00h;
Rotunda do Chafariz e a Rotunda da Ponte Nova; das 20.00h às 06:00 horas.**

O Controlo de Acessos será efetuado no perímetro de segurança, sendo o acesso concedido à organização, moradores e pessoas autorizadas, nos termos do n.º 3 e 4 do

art.º 9 da lei 34/2013 de 16 de Maio e do n.º 6 do art.º 18 da Lei 34/2013 de 16 de Maio, nos seguintes locais:

- Avenida Dr. Mário Soares
- Avenida Recontro de Valdevez
- Rua Amorim Soares
- Alameda Dr. Francisco Sá Carneiro

Estacionamento Proibido, entre as 14:00h e as 06:00h, nos seguintes locais:.

- Parque de Estacionamento Augusto Cristina (junto à Azenha).
- Parque de Estacionamento junto ao DNA.

Dia 11 de Agosto de 2018 – Sábado

Acesso Condicionado a veículos no anel ou perímetro de segurança do recinto entre as:

Rotunda da Família e a Rotunda da Ponte Nova das 14:00h e as 06:00h.

O Controlo de Acessos será efetuado no perímetro de segurança, sendo o acesso concedido à organização, moradores e pessoas autorizadas, nos termos do n.º 3 e 4 do art.º 9 da lei 34/2013 de 16 de Maio e do n.º 6 do art.º 18 da Lei 34/2013 de 16 de Maio, nos seguintes locais:

- Avenida Dr. Mário Soares
- Avenida Recontro de Valdevez
- Rua Amorim Soares
- Alameda Dr. Francisco Sá Carneiro

Estacionamento Proibido, entre as 14:00h e as 06:00h, nos seguintes locais:

- Parque de Estacionamento Augusto Cristina (junto à Azenha).
- Parque de Estacionamento junto ao DNA.

NOTA: O Parque de estacionamento de Salzedas estará fechado das 14 às 18 horas.

Dia 12 de Agosto de 2018 - Domingo

Acesso Condicionado a veículos no anel ou perímetro de segurança do recinto entre as:

Rotunda da Família e a Rotunda da Ponte Nova das 14:00h às 06:00h.

O Controlo de Acessos será efetuado no perímetro de segurança, sendo o acesso concedido à organização, moradores e pessoas autorizadas, nos termos do n.º 3 e 4 do art.º 9 da lei 34/2013 de 16 de Maio e do n.º 6 do art.º 18 da Lei 34/2013 de 16 de Maio, nos seguintes locais:

- Avenida Dr. Mário Soares
- Avenida Recontro de Valdevez
- Rua Amorim Soares
- Alameda Dr. Francisco Sá Carneiro

Estacionamento Proibido, entre as 14:00h e as 06:00h, nos seguintes locais:

- Parque de Estacionamento Augusto Cristina (junto à Azenha).
- Parque de Estacionamento junto ao DNA.

Estacionamento Proibido, entre as 08:00h e as 20:00h, nas ruas:

- Rua Plácido Abreu e Rua Conselheiro Pedro Brito

Trânsito Condicionado no horário da Procissão de Nª Sra. da Lapa, entre as 18:00h e as 20:00h, nos seguintes locais:

- Estrada Nacional 101, entre a Rotunda da Solidariedade (Central de Camionagem) e a Rotunda da Família
- Rua Dr. Vaz Guedes, somente na parte final da rua junto a Igreja da Misericórdia
- Rua do Lira; Rua Soares Pereira
- Rua Plácido de Abreu; Rua Conselheiro Pedro de Brito
- Avenida Recontro de Valdevez; Avenida Dr. Mário Soares

Alteração ao sentido de trânsito de 5 a 12 de Agosto 2018

Alterações ao Trânsito a Moradores e comerciantes

Para permitir o acesso a moradores e comerciantes existe alteração do sentido de trânsito nas seguintes ruas.

- Os moradores da Rua Dr. Mário Júlio Brito Almeida Costa, Quelha das Hortas e Rua Plácido Abreu / Rua Conselheiro Pedro Brito, circulam no sentido Rua Soares Pereira na bifurcação com a Rua Henrique Codeço (Montepio), seguir a Rua Soares Pereira (pela esquerda) até ao Largo da Lapa e descem a Rua Plácido Abreu e Rua Conselheiro Pedro Brito.
- Os moradores no Largo da Lapa, Rua da Praça, Praça Municipal, Rua Dr. Mário Júlio Almeida Costa, Rua do Clero, Rua Carlos da Cunha, Largo da Valeta, Rua do Lira, circulam no sentido Rua Soares Pereira – na bifurcação com a Rua Henrique Codeço (Montepio) seguir a Rua Soares Pereira (pela esquerda) até ao Largo da Lapa – seguem para a Rua Padre Manuel José Cunha Brito (Câmara Municipal) seguindo depois o sentido normal de trânsito.
- Os moradores da Rua de S. João ao chegar ao Largo da Lapa viram à esquerda.
- Os moradores da Rua Plácido Abreu / Rua Conselheiro Pedro Brito para sair da Vila, seguem em direção à Rua Dr. Mário Júlio Brito Almeida Costa seguindo depois o sentido normal do trânsito.

Estacionamento proibido de 05 a 12 de Agosto de 2018

Na Rua Dr. Germano Amorim a partir do cruzamento com a Travessa de saída do Centro de Saúde e Centro Comunitário S. José, com a finalidade de criar um corredor para viaturas prioritárias e de emergência.

Estacionamento de Viaturas

Para evitar congestionamento das ruas e vias de acesso ao interior da Vila, é sugerido que seja utilizado o recinto do Campo da Feira, a zona envolvente do Complexo Desportivo da Coutada e a zona envolvente do Centro Escolar Professor António Melo Machado e do complexo habitacional de Casal Soeiro, para fins de estacionamento de viaturas.

O estacionamento de viaturas em locais não autorizados e que motivem obstrução, serão sujeitos a reboque.

Transportes Públicos de Passageiros

Nos horários de condicionamento de trânsito, os transportes públicos de **Autocarros / Expressos Lisboa / Braga / Viana**, estarão disponíveis na Central de Camionagem. A circulação destes veículos deverá ser efetuada pela Variante EN101 (Prozelo - Paçô), ou, em alternativa, pela Ponte do Toural, Avenida Dr. Lucas Pires, Rotunda de Giela, Avenida Dr. Castro Caldas, Praça D. Manuel I, Avenida Dr. Osvaldo Gomes.

Veículos Prioritários e de Emergência

Os acessos de veículos prioritários e de emergência, **para assistência na zona da Eira das Tasquinhas e Campo do Trasladário**, deverão ser efetuados pelos acessos:

Rotunda da Ponte Nova, Rotunda do Chafariz, Avenida Recontro de Valdevez.

- Os veículos de emergência, de saída do Quartel dos Bombeiros Voluntários com destino a localidades para sul do Concelho, devem usar, preferencialmente, o trajeto pela Ponte do Toural, Avenida Dr. Lucas Pires, Rotunda de Giela, Avenida Dr. Castro Caldas, Praça D. Manuel I.

NB: De modo a minimizar o tempo de resposta em situações urgentes, a circulação de saída de viaturas de emergência do Centro de Saúde para Hospitais Regionais, outros locais de saúde e localidades para sul do Concelho, deve fazer-se,

preferencialmente, pela Rua Dr. Germano Amorim, no corredor destinado a veículos prioritários.

Para constar se lavrou o presente Edital que vai ser colocado nos lugares do costume.

Paços do Concelho de Arcos de Valdevez, 31 de Julho de 2018

O Presidente da Câmara Municipal

(Dr. João Manuel do Amaral Esteves)